

Bürgergratweg an der L686 Balve - Langenholthausen nach Sundern - Bruchhausen

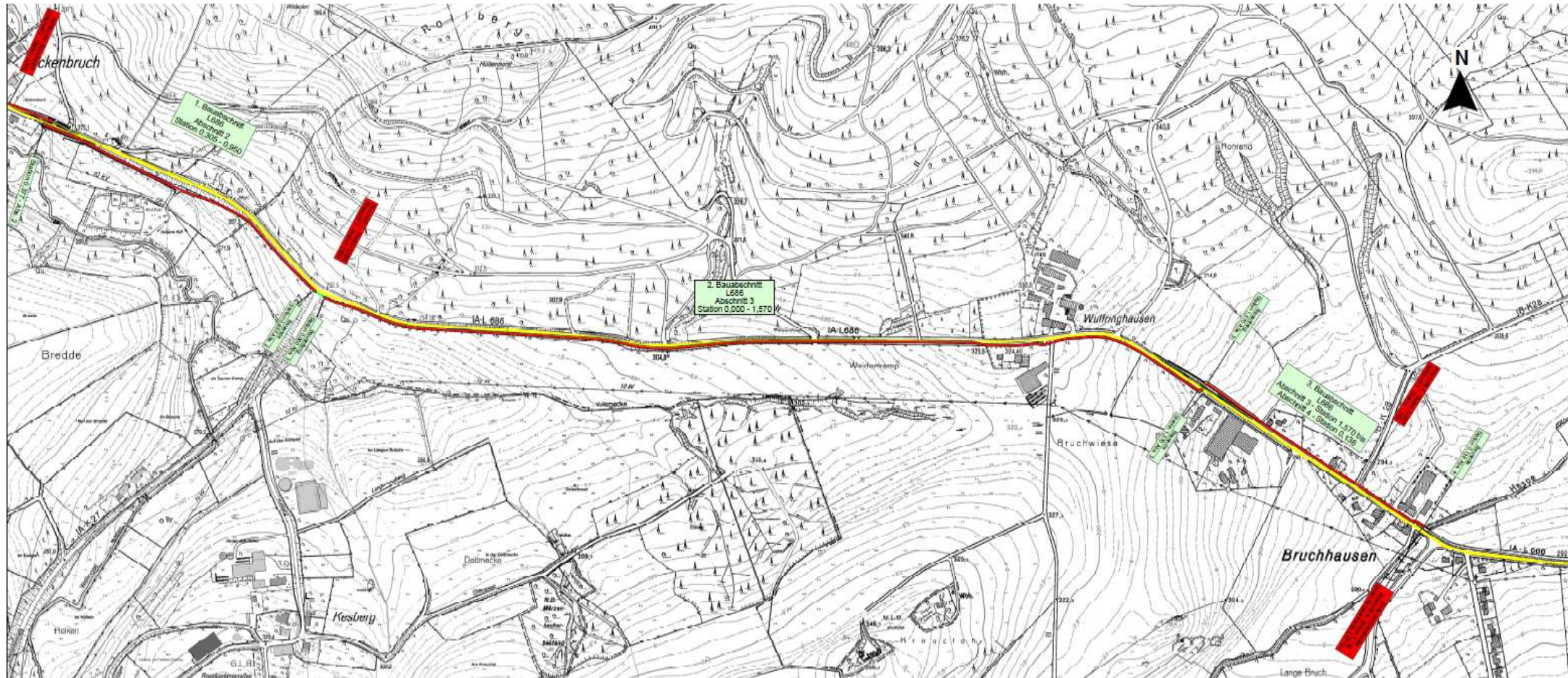

Bürgerweg an der L686 Balve - Langenholthausen nach Sundern - Bruchhausen

Bauabschnitt 1

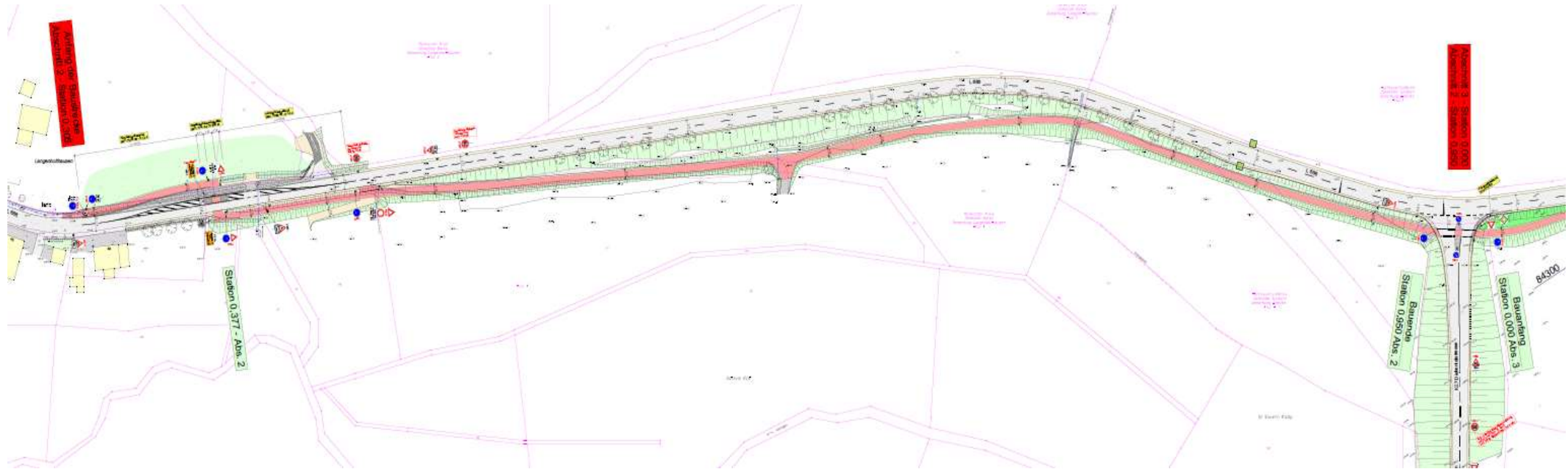

Bürgergratweg an der L686 Balve - Langenholthausen nach Sundern - Bruchhausen

Querungshilfe Ortsausgang Dickenbruch

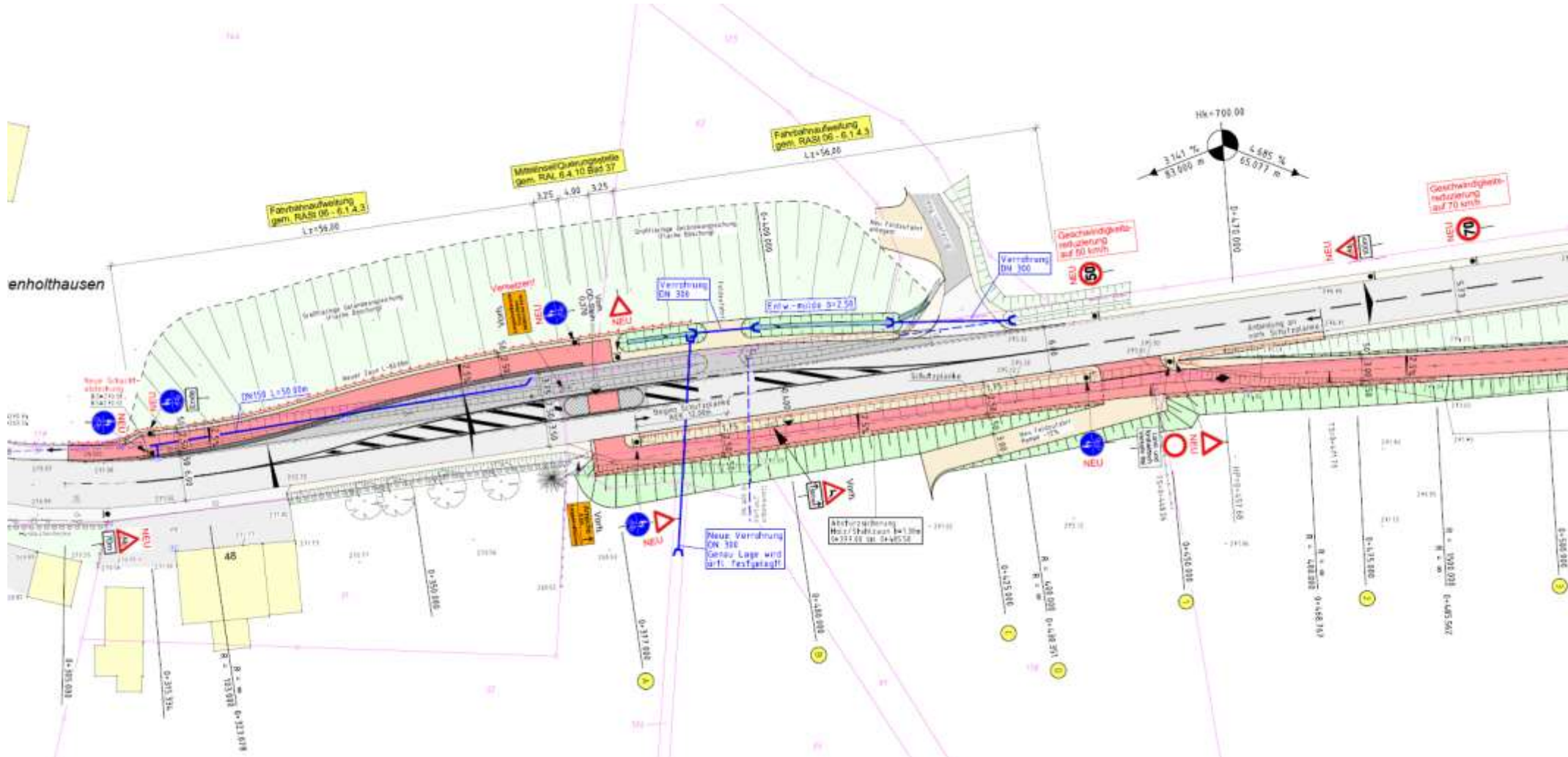

Bürgerradweg an der L686 Balve - Langenholthausen nach Sundern - Bruchhausen

Querprofil an der Querungshilfe Ortsausgang Dickenbruch

STATION 0+377.000 A

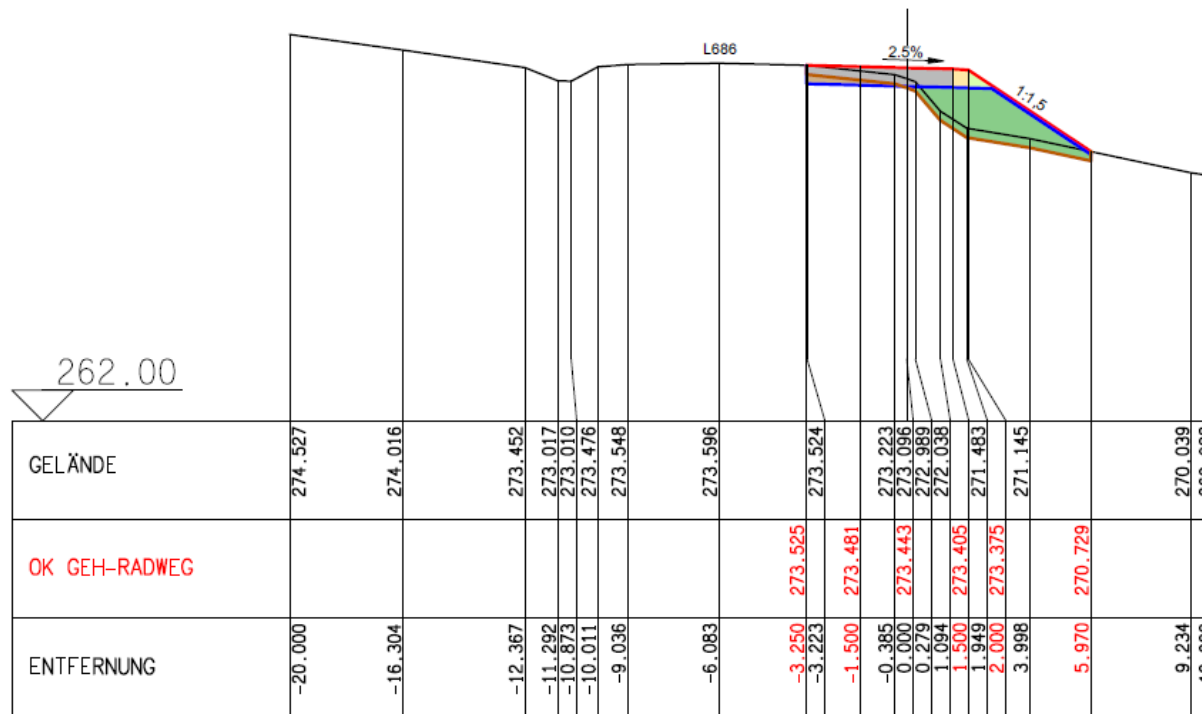

Bürgerradweg an der L686 Balve - Langenholthausen nach Sundern - Bruchhausen

Querungshilfe an der K 27 Diekentalstraße



BürgerRadweg an der L686 Balve - Langenholthausen nach Sundern - Bruchhausen

Der 2. Bauabschnitt endet in
Wulfringhausen am
Wirtschaftsweg.

Der Radweg wird über den
Wirtschaftsweg und der K 28 bis
nach Sundern – Bruchhausen
geführt.

